

**TABEL PARCELAR**  
**COPIE SPRE PUBLICARE**  
**UAT HOMOROD - JUDEȚUL BRAȘOV**  
**TARLAUA 38 - PARCELELE F 1493, F 1497**

Nr. Tarla	Nr. crt. (ordinea în tarla)	Nr. cadastral inițial	Nr. carte funciara	Nr. parcelă / (nr. topografic)	Nr. Cad / Nr. CF	Suprafață parcelă din act (mp)	Categoria de folosință din act	Suprafață totală imobil din act (mp)	Suprafață totală imobil determinată (mp)	Numele și prenumele proprietarului	Act de proprietate (nr. / data)	Observații
0	1	2	3	4	5	6	7	8	9	10	11	12
	1			1497		0	Fâneață	0	2900	TEREN LA DISPOZIȚIA COMISIEI LOCALE DE FOND FUNCİAR HOMOROD	REZERVA	
	2			1493/1		4100	Fâneață	4100	4100	KLOR ANA	PV nr. 943/4 / 05.05.2020	
	3			1493/2		4200	Fâneață	4200	4200	OANCEA NICULAE	PV nr. 944/4 / 05.05.2020	
	4			1493/3		0	Fâneață	0	1900	TEREN LA DISPOZIȚIA COMISIEI LOCALE DE FOND FUNCİAR HOMOROD	REZERVA	
38	5			1493/4		1200	Fâneață	1200	1200	SCHWAB WALTER ANDREI	PV nr. 959/6 / 05.05.2020	
	6			1493/5		0	Fâneață	0	800	TEREN LA DISPOZIȚIA COMISIEI LOCALE DE FOND FUNCİAR HOMOROD	REZERVA	
	7			1493/6		35800	Fâneață	35800	35800	GHEORGHEANU NICULAE GHEORGHEANU OCTAVIAN	PV nr. 950/2 / 29.10.2020	
	8			1493/7		15300	Fâneață	15300	15300	MATHIA MIHAIL	PV nr. 961/2 / 05.05.2020	
	9			1493/8		0	Fâneață	0	1100	TEREN LA DISPOZIȚIA COMISIEI LOCALE DE FOND FUNCİAR HOMOROD	REZERVA	

38	10	1493/9	663	Drum	663	663	663	COMMUNA HOMOROD	HCL nr. 47 / 10.07.2020
Total suprațată țaria			61263		61263	67963			

Vizat comisia locală de fond funciar

Presedinte,

Primar,

**ȘTEFAN DORU ȘOMA**

semnătura și ștampila



Secretar,  
**ALINA PUȘCAȘ**

*Alina Pușcaș*

Membru,  
**LEVENTE VITUS**

*Levente Vitus*

Membru,  
**BOGDAN CODREA**

*Bogdan Codrea*

Membru,  
**ȘTEFAN JOBB**

*Ștefan Jobb*

Membru,  
**NICOLETA MARIA JUCAN**

*Nicoleta Maria Jucan*

Membru,  
**ANDREI WALTER SCHWAB**

*05.08.2021*

Semnatura și parafa inspectorului  
Ștampila OCPI

O.C.P.I. (receptie)



Oficiul de Cadastru și Publicitate Imobiliară Brașov  
Nume și prenume : **BULARCA RADU**  
Funcția : consilier cadastru

*Bularca Radu*

Valabil doar însoțit de planul parcelar recepționat

Data: Mai 2021

# PLAN PARCELAR COPIE SPRE PUBLICARE

ANEXA NR. 1.43 la regulament

Scara 1 : 2000

## UAT HOMOROD - JUDEȚUL BRAȘOV TARLAUA 38 PARCELELE F 1493, F 1497

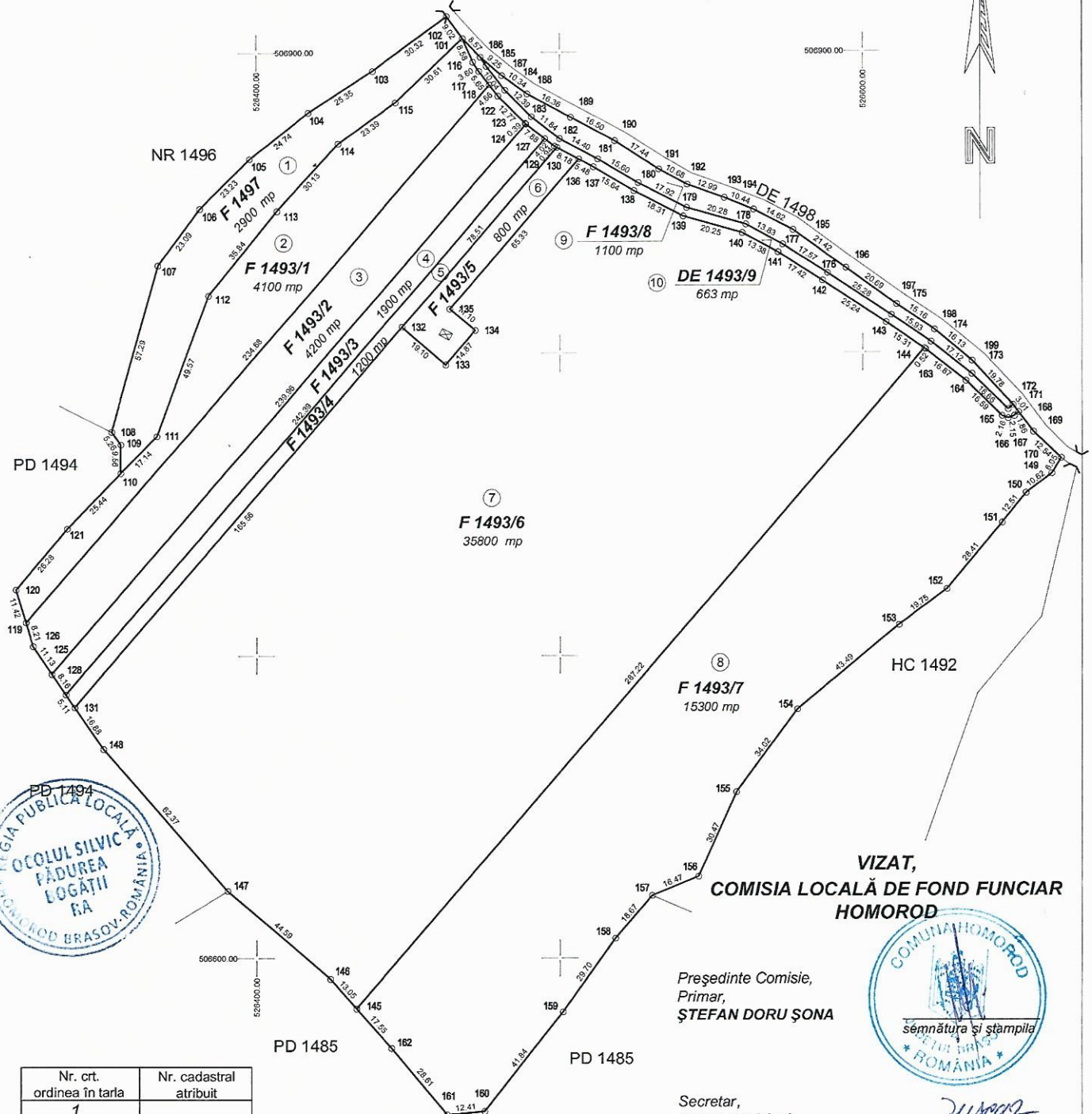

VIZAT,  
COMISIA LOCALĂ DE FOND FUNCJAR  
HOMOROD



Președinte Comisie,  
Primar,  
**ȘTEFAN DORU ȘONA**

Secretar,  
**ALINA PUȘCAȘ**

Membru,  
**BOGDAN CODREA**

Membru,  
**NICOLETA MARIA JUCAN**

Membru,  
**LEVENTE VITUS**

Membru,  
**ȘTEFAN JOBB**

Membru,  
**ANDREI WALTER SCHWAB**

Nr. crt. ordinea în tarla	Nr. cadastral atribuit
1	
2	
3	
4	
5	
6	
7	
8	
9	
10	

03-08-2021



Se confirmă suprafața din măsurători și introducerea imobilelor în baza de date

Parafa  
Căsuța de Cadastru și Publicitate Imobiliară Brașov  
Semnătura și data  
Nume și ștampilă  
Funcția : consilier cadastru

CERTIFICAT DE AUTORIZARE  
Seria RO-BV-F  
Data: 11.2010  
TOPOMAP EXPERT S.R.L.

Prezentul plan parcelar este valabil însoțit de TABELUL PARCELAR