

504700

504700

distanțe pe contur
 d 2710-2711 = 2.25 m
 d 2715-2716 = 2.61 m
 d 2717-2718 = 2.02 m

504600

504600

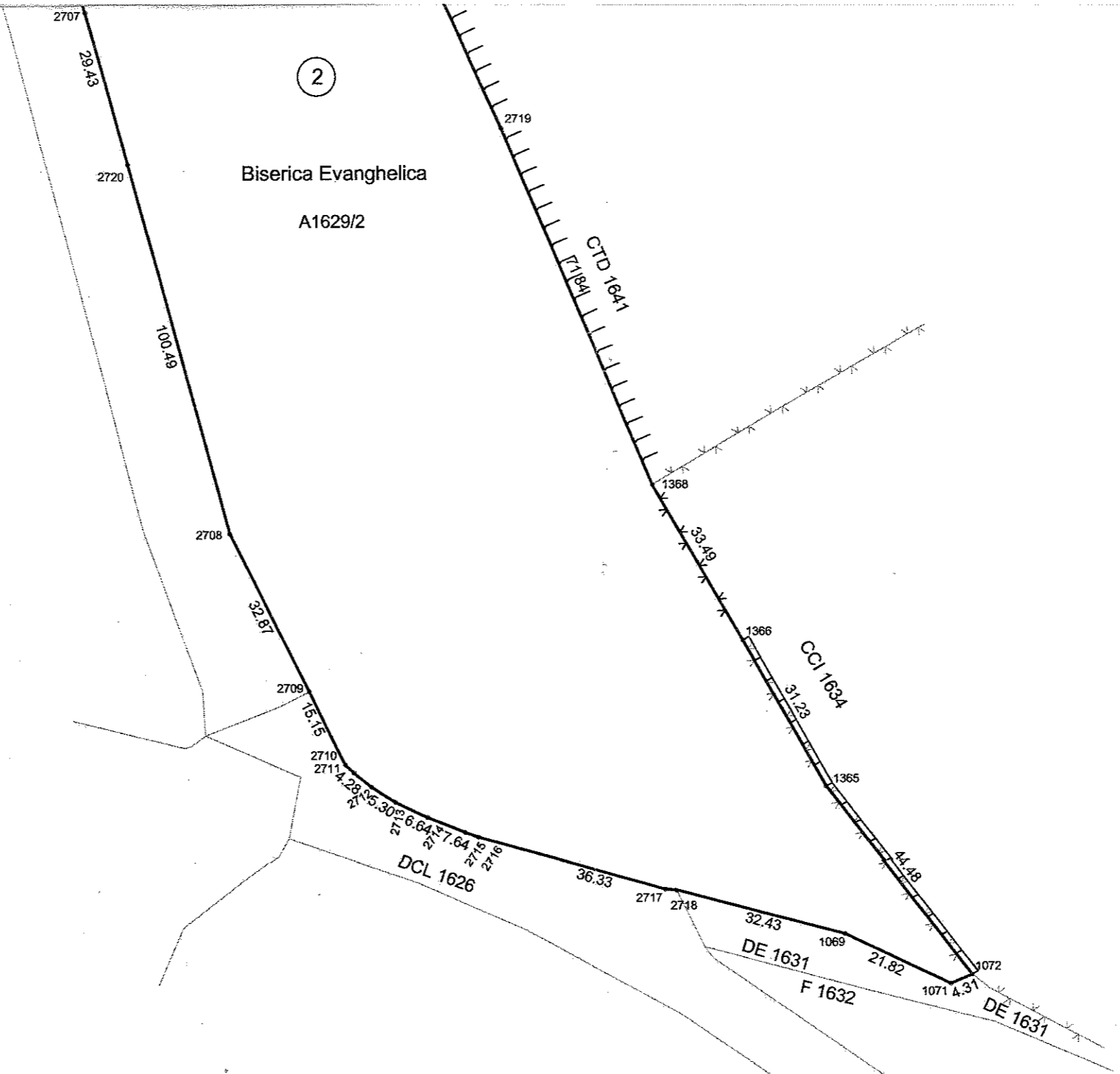

COMISIA LOCALA DE FOND FUNCICIAR

Presedinte comisiei :
 Primar:
 PELEI MARCEL

Data: 25.09.2019



Se confirma suprafata din masuratori si
 introducerea imobilului in baza de date

Parafa:

Semnatura si data:

Stampila OCPI Brasov

Oficiul de Cadastru și Publicitate Imobiliară Brașov
 Nume și prenume : OLARU MARIANA-VIOLETA
 Funcția : consilier cadastru

22.10.2019

Executant,

S.C. GEOTER PROIECT S.R.L.

Semnatura si stampila

Data: 25.09.2019

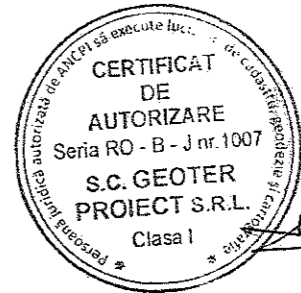

522300

522400

522500